

History Viewer

Versión 1.1.0



Guía de Usuario



INDICE

<i>INDICE</i> _____	<i>1</i>
<i>Introducción</i> _____	<i>2</i>
<i>Licenciamiento</i> _____	<i>2</i>
<i>Instalación</i> _____	<i>2</i>
<i>Reproducción de Histórico</i> _____	<i>3</i>
<i>Establecer y/o Cambiar Contraseña de Entrada</i> _____	<i>4</i>
<i>Registro de Licencia</i> _____	<i>4</i>

Introducción

HistoryViewer es una herramienta de software que te permite de una manera simple y amigable la reproducción en otra computadora de las imágenes históricas que son almacenadas con **ImageRecorder**.

También se puede utilizar como una herramienta complementaria, ya que de igual forma las imágenes pueden ser respaldadas en CD y posteriormente reproducirlas con **HistoryViewer**.

Licenciamiento

HistoryViewer es un software comercial que se otorga bajo licencia de uso por computadora. Durante el proceso de instalación se da la oportunidad de proporcionar el número de licencia correspondiente, si éste es omitido el proceso de instalación continúa bajo la modalidad de versión de evaluación limitada a 7 días, transcurrido este tiempo la versión se deshabilita dando únicamente la oportunidad de proporcionar una licencia válida. Durante el periodo de evaluación también se puede proporcionar el número de licencia en la opción de Registro de Licencia del menú de Ayuda.

Instalación

Para instalar el software solamente has doble clic sobre el programa de instalación, durante éste proceso se te solicitará la carpeta en la cual deseas instalar **HistoryViewer**, así como el nombre del usuario y el número de licencia. Proporciona la información solicitada. Es posible que Windows te solicite reiniciar el equipo durante el proceso de instalación, si éste es el caso reinícialo y vuelve a ejecutar el programa de instalación para completarla.

Al finalizar la instalación encontrarás una opción bajo el menú de programas con el nombre de **HistoryViewer**, desde la cual podrás ejecutar el software.

Reproducción de Histórico

Para reproducir el video histórico primero se debe seleccionar el dispositivo y la carpeta en la cual se almacenan las imágenes, para esto utiliza los controles que aparecen en el recuadro de "Dispositivo", una vez realizado lo anterior se cargarán en la casilla de cámara todas las carpetas que se encuentren que deben coincidir con las cámaras que tienes registradas, selecciona la cámara y la fecha y hora que deseas reproducir, finalmente oprime el botón de Buscar Histórico.

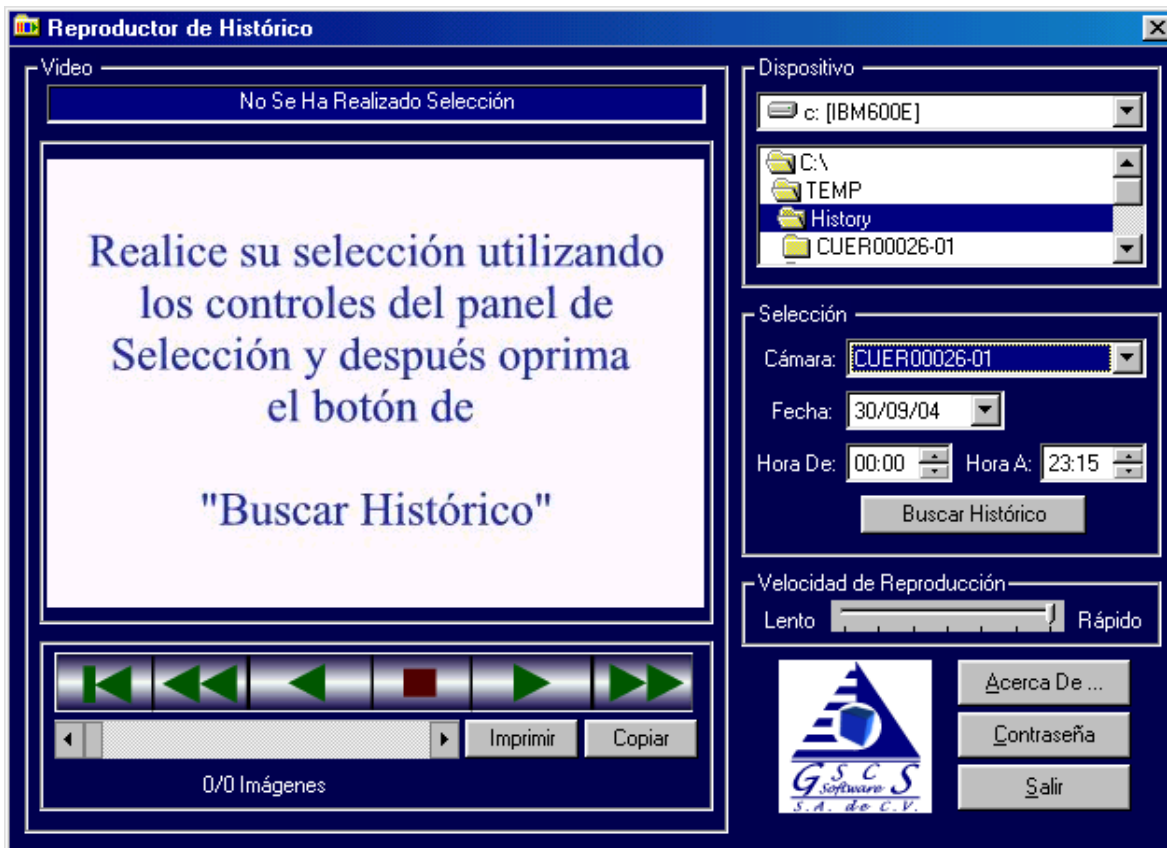

Si se encuentran imágenes que cumplan con ese criterio se mostrará la primera de ellas y en la parte inferior de los controles de reproducción se mostrará el total de imágenes que cumplen con el criterio, en caso de no existir imágenes en ese periodo se mostrara un mensaje indicando lo propio.

Para ver el video de manera secuenciada utiliza los controles que aparecen debajo de la imagen, estos te permiten mostrar la primera imagen, mostrar la imagen anterior, reproducir en reversa, detener la reproducción, reproducción normal, mostrar la siguiente imagen respectivamente.

Puedes cambiar la velocidad de reproducción ajustando el control del recuadro Velocidad de Reproducción.

También puedes imprimir ó copiar a memoria para pegar en otra aplicación una foto utilizando los botones de Imprimir y Copiar que aparecen debajo de los controles de reproducción.

Establecer y/o Cambiar Contraseña de Entrada

HistoryViewer permite establecer una contraseña de entrada para evitar accesos no permitidos al sistema mediante el botón de Contraseña. Cuando se establece una contraseña, ésta será solicitada al momento de entrar al sistema, si no se ha establecido alguna contraseña la ventana que solicita la misma a la entrada no será mostrada.

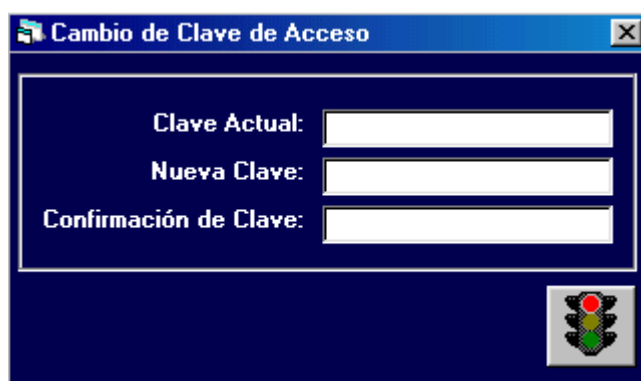

Para establecer una contraseña digite su clave actual (no digite nada si no se tiene ninguna) y proporcione una contraseña en los campos de *Nueva Contraseña* y *Confirmación de Contraseña*, posteriormente oprima el botón de Aceptar y su contraseña será registrada. A partir de ese momento cuando desee entrar al sistema se solicitará la contraseña.

Para eliminar una contraseña digite su contraseña actual y no proporcione información en los campos de *Nueva Contraseña* y *Confirmación de Contraseña*, posteriormente oprima el botón de Aceptar y su contraseña será eliminada. A partir de ese momento cuando desee entrar al sistema no se solicitará la contraseña.

Registro de Licencia

Si ya cuentas con la licencia puedes indicarle al software su número mediante la opción Registro de Licencia que aparece en la ventana de Acerca de.